

Märkused:
Koordinaadid L-EST 97 süsteemis.
Kõrgused EVRS(EH2000)süsteemis.
Katastripiirid saadud Maa-ametist 02.01.2021 seisuga.
Tehnovõrkude andmed on saadud ELA SA poolt
17.09.2020 ja Elektrilevi OÜ poolt 14.09.2020.

		REG. nr: 14833287 Address: Solu tee 27, Lohkva küla, Luunja vald, 62207 e-mail: info@rekprojekt.ee, tel: 55662152 MATER: MP0322-00, MU0322-00. MTR: EEP004306	Töö nr: 21-02/1	VER nr: V01
Autor: A. Glazatšev		Töö nimetus: Purtsi Aakre 252 maaparandussüsteemi maaparandusehitiste ning teede rekonstrueerimise ja ehitamise projekt	Tellija: RMK	
Vast. spets: A. Glazatšev			Joonise nimetus: 23152 Pukamõisa - Purtsi kõrvalmaantee km 6,697 ristumiskoha topo-geodeetiline alusplaan	
Geodeet: T. Ploompui			Kuupäev: 28/01/21 Mõõtkava: M 1:500 Joonise nr: 2	

TINGMÄRGID:

	PROJ. JUURDEPÄÄSUTEE KATTESERV
	PROJ. MULDE NÕLV
	PROJ. A/B KATE
	PROJ. KRUUSKATE
	PROJ. NÕLVA HALJASTUS
	PROJ. KRAAV / KINDLUSTAMINE II-tüüp
	KATASTRIRÜKSUSE PIIR
	OL.OL. ELA SA sidetrass
	OL.OL. KP Õhuliin
	LIKVIDEERITAV OBJEKT

Scale/Mõõtkava 1:500

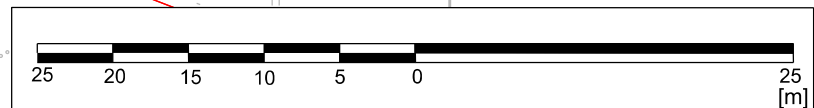

Nr.								
Teelahendused OÜ		TELLIJAJ/CLIENT REK Projekt OÜ						
		OBJEKT/OBJECT Tartu maakond, Elva vald, Purtsi küla, 23152 Pukamõisa-Purtsi tee						
		LÕIK/SECTION Mahasõidukoht AA088 tee, km 6,711						
MTR ELK000135, EEP004085, EPE001377	PROJ/DESIGNED	ALLKIRI/SIGNATURE	KUUPÄE/DATE	JOONISE NIMETUS/DRAWING NAME				
A. Afanasjev			01.03.2021	Asendiplaan				
KONTR/CHECKED	ALLKIRI/SIGNATURE	KUUPÄE/DATE	PROJ NR/PROJ NO	JOONISE NR/ DRAWING NO	PROJ ETAPP/DESIGN STAGE	MÕÖT/SCALE	REV	
J. Jermolovitš		01.03.2021	PP-21-06	1.2	Põhiprojekt	1:500	0	